

# Casa 2

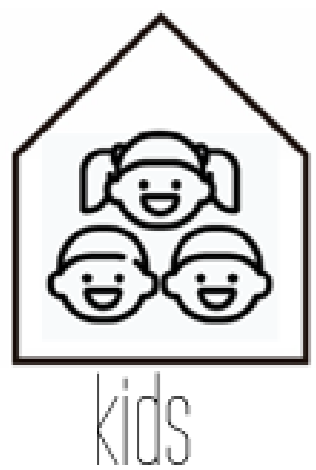

kids





# Casa 2

O processo acontece em 4 passos:

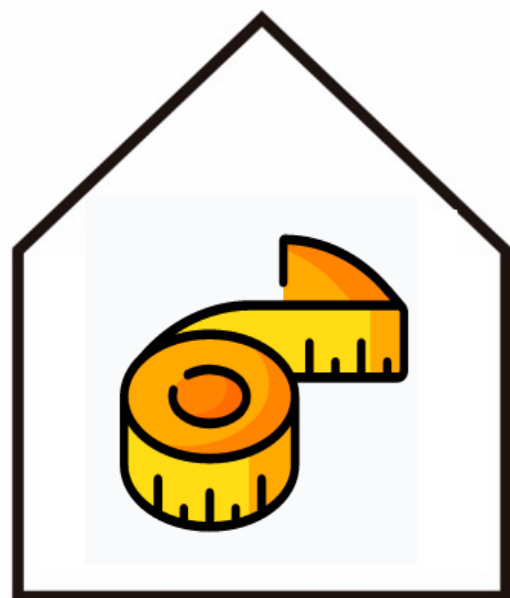

MEDIÇÃO  
DO  
LOCAL

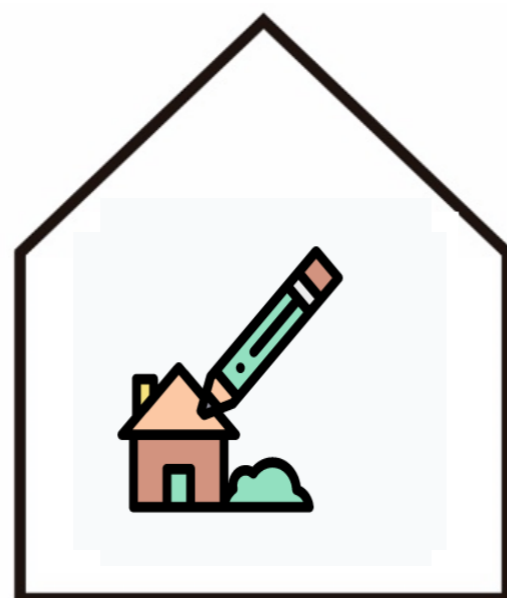

CONCEITO  
DO  
PROJETO



PROJETO  
EXECUTIVO  
E  
PLANILHA  
ORÇAMENTO



ACOMPA-  
NHAMENTO  
DA  
OBRA

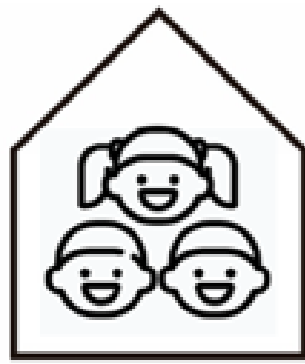

kids

PASSO 1

## Medição do Local

---

A Casa 2 faz a medição das áreas a serem projetadas e o levantamento fotográfico.

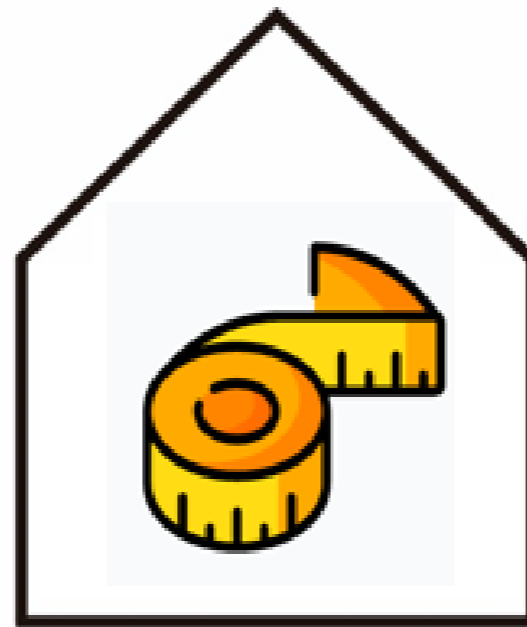

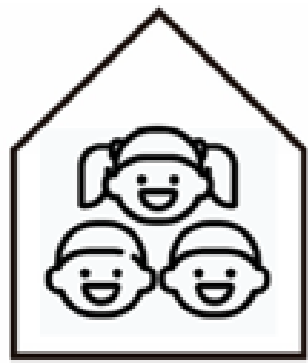

kids

PASSO 2



## Apresentação do Conceito

O conceito é composto pela:  
Planta de Layout

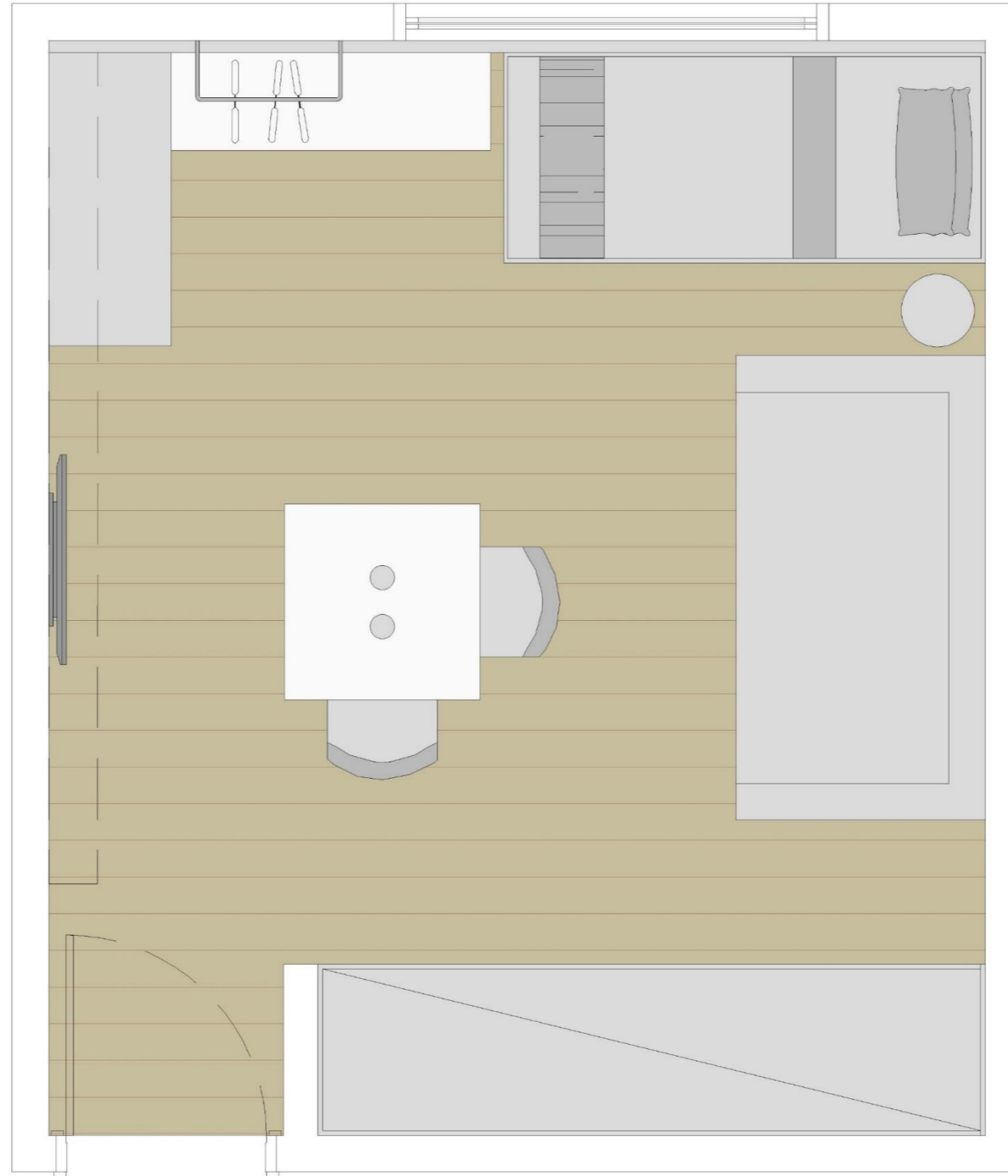

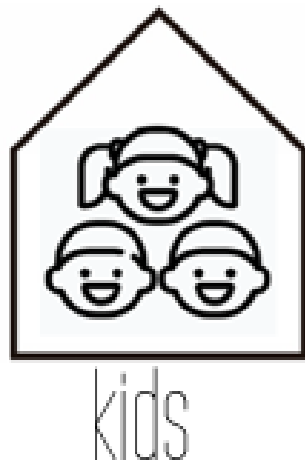

# Apresentação do Conceito

## Perspectivas 3D de todos os ambientes

PASSO 2

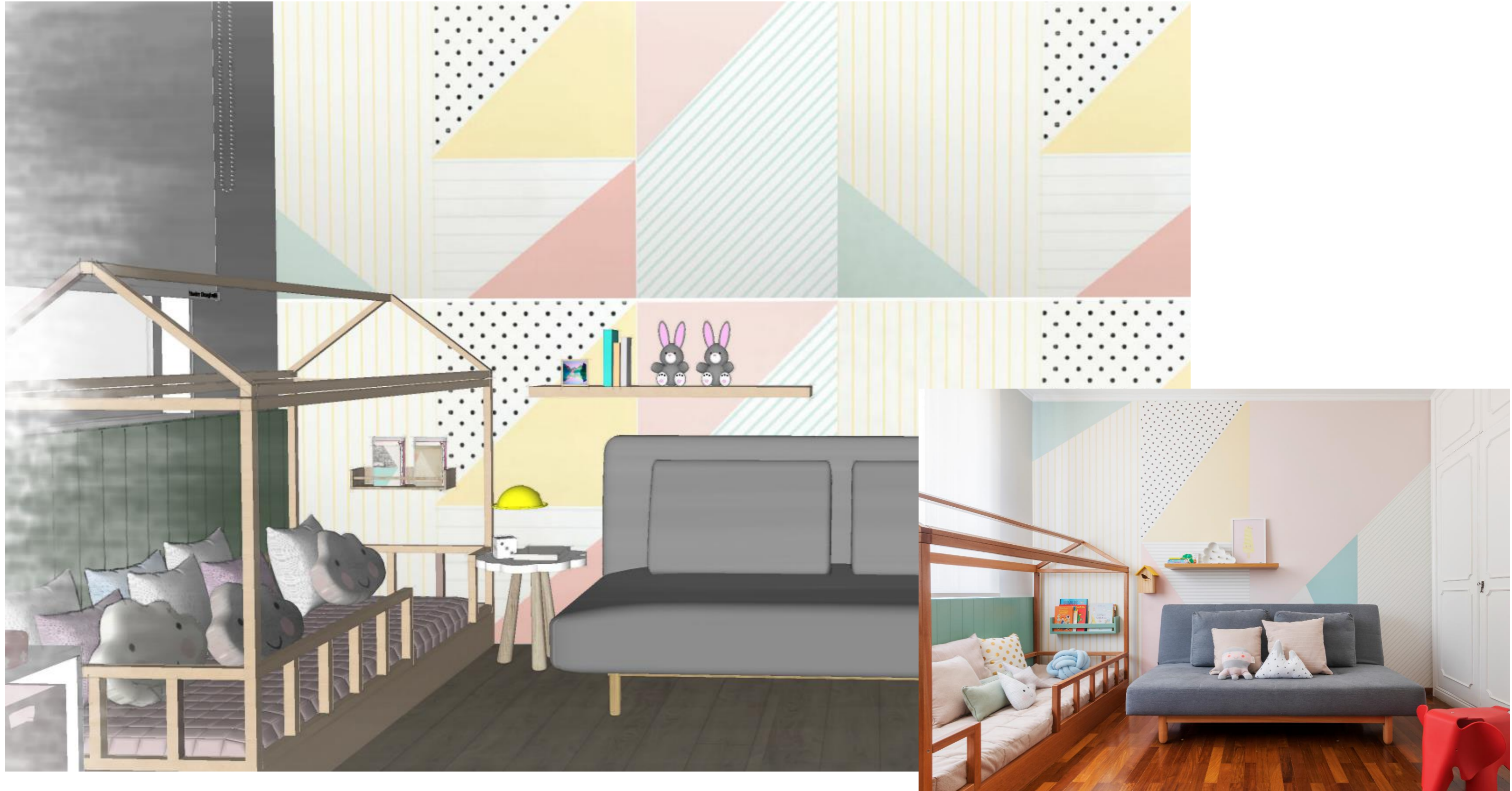



# Apresentação do Conceito

## Perspectivas 3D de todos os ambientes

PASSO 2



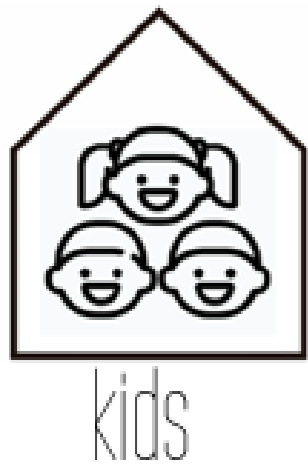

# Apresentação do Conceito

## Imagens do móveis e demais itens do projeto

PASSO 2

+  
CONCEITO



Painel Lambri e  
mesinha de nuvem



Cama Casinha



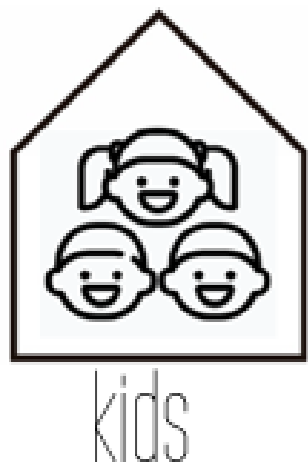

# Projeto Executivo

Desenhos técnicos: após a aprovação do Conceito desenvolvemos todos os desenhos técnicos necessários.

PASSO 3

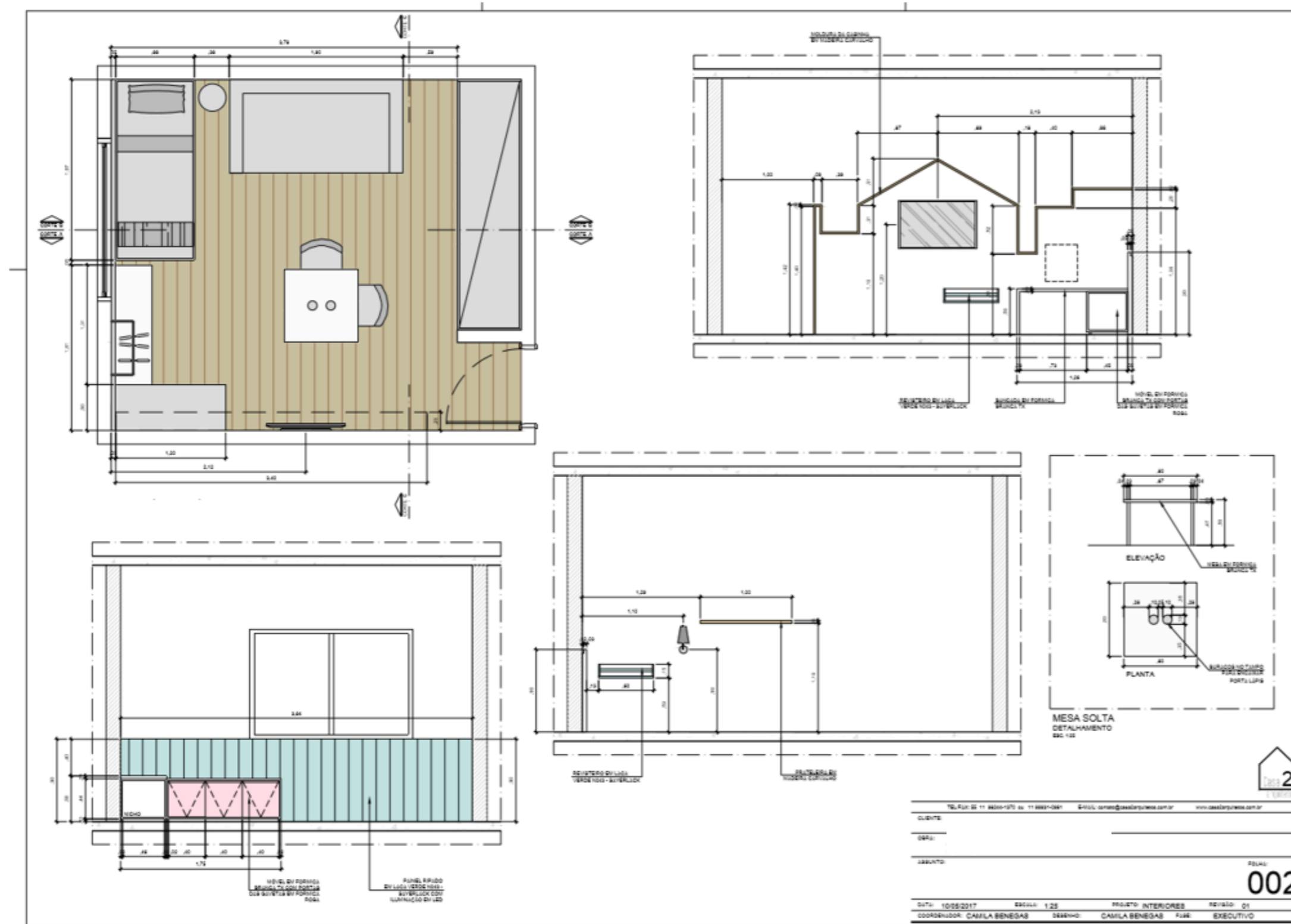



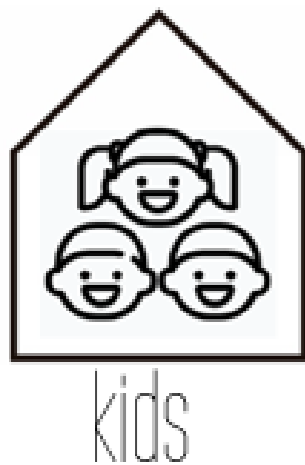

# Orçamentos

Orçamos todos os itens sugeridos no Conceito.

PASSO 3

| PLANILHA ORÇAMENTÁRIA                |                        | REVISÃO: |
|--------------------------------------|------------------------|----------|
| CLIENTE                              | DESCRIÇÃO DA PLANILHA: | R00      |
|                                      | AMBIENTES X CUSTOS     |          |
| ENDEREÇO OBRA:                       | DATA:                  |          |
| ARQTAS. CAMILA BENEGAS E PAULA MOTTA |                        |          |



| QUARTO NATÁLIA |       |   |                |                  |                                |                |              |
|----------------|-------|---|----------------|------------------|--------------------------------|----------------|--------------|
| ITEM           | QUANT | DESCRIÇÃO   | AMBIENTE       | DIMENSÕES        | FORNECEDOR                     | VALOR UNITÁRIO | VALOR TOTAL  |
| 1.0            | 1     | MOLDURA CASINHA EM CARVALHO   | QUARTO NATÁLIA | CONFORME PROJETO | MARCENARIA                     | R\$ 2.350,00   | R\$ 2.350,00 |
| 1.1            | 1     | BANCADA PENTEADEIRA EM FORMICA BRANCA                                   | QUARTO NATÁLIA | CONFORME PROJETO | MARCENARIA                     | R\$ 1.150,00   | R\$ 1.150,00 |
| 1.2            | 1     | MÓVEL BAIXO EM FORMICA BRANCA COM PORTAS ROSA                           | QUARTO NATÁLIA | CONFORME PROJETO | MARCENARIA                     | R\$ 1.590,00   | R\$ 1.590,00 |
| 1.3            | 2     | PRATELEIRAS PARA LIVRO EM LACA VERDE                                    | QUARTO NATÁLIA | CONFORME PROJETO | MARCENARIA                     | R\$ 260,00     | R\$ 520,00   |
| 1.4            | 1     | PAINEL RIPADO EM LACA VERDE COM ILUMINAÇÃO LED                          | QUARTO NATÁLIA | CONFORME PROJETO | MARCENARIA                     | R\$ 2.900,00   | R\$ 2.900,00 |
| 1.5            | 1     | PRATELEIRA EM MADEIRA CARVALHO  | QUARTO NATÁLIA | CONFORME PROJETO | MARCENARIA                     | R\$ 320,00     | R\$ 320,00   |
| 1.6            | 1     | CAMA DE CASINHA   | QUARTO NATÁLIA |                  | AMEISE DESIGN                  | R\$ 2.399,00   | R\$ 2.399,00 |
| 1.7            | 1     | SOFÁ-CAMA BENTO CINZA   | QUARTO NATÁLIA |                  | FERNANDO JAEGER PRONTA ENTREGA | R\$ 3.978,00   | R\$ 3.978,00 |
| 1.8            | 1     | MESINHA LATERAL NUVEM   | QUARTO NATÁLIA | CONFORME PROJETO | MARCENARIA                     | R\$ 970,00     | R\$ 970,00   |
| 1.9            | 1     | LUMINÁRIA DE PAREDE AMARELA   | QUARTO NATÁLIA |                  | LUMINI                         | R\$ 1.303,50   | R\$ 1.303,50 |
| 1.10           | 1     | PAPEL DE PAREDE COLORIDO  | QUARTO NATÁLIA |                  | UAUA BABY                      | R\$ 2.393,00   | R\$ 2.393,00 |
| 1.11           | 1     | FUTON PARA BANCO  | QUARTO NATÁLIA | 40 x 60 x 0,05 H | SOL E ART                      | R\$ 180,00     | R\$ 180,00   |
| 1.12           | 1     | TECIDO PARA FUTON BANCO: LINHO 640 LIGHT WASHED VERDE CFI APON I L 1232 | QUARTO NATÁLIA | 1 metro          | JRJ TECIDOS                    | R\$ 161,00     | R\$ 161,00   |

Página 1



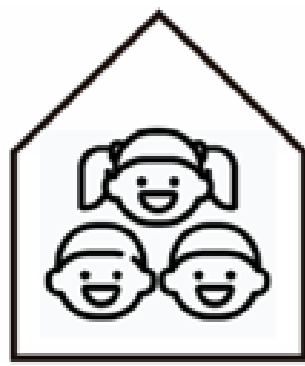

kids

PASSO 4

## Fechamentos e Acompanhamento da Obra

---

Fazemos os fechamentos com os fornecedores, agendamos e orientamos os fornecedores e acompanhamos os resultados dos serviços prestados.

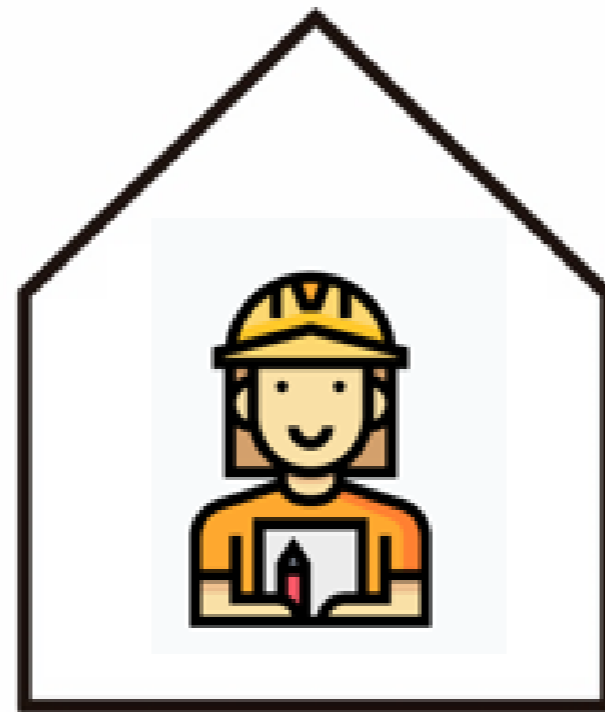

Casa 2

+



---

Qualquer dúvida estamos a disposição!

---

[www.casa2arquitetos.com.br](http://www.casa2arquitetos.com.br)

Tel. 9 9931.0961

[contato@casa2arquitetos.com.br](mailto:contato@casa2arquitetos.com.br)